

2020年度第一回理事会 書面会議 表決結果

理事総数 50名 本人出席（書面表決書の提出） 50名
 監事総数 6名 本人出席（議案書の受領確認書提出） 6名

2020年5月13日に開催された2020年度第一回理事会 書面会議の議案書（第一号議案～第四号議案）が全会一致で承認されました。

【審議事項】

- 第一号議案・2019年度 年間決算書承認の件・2019年度 監査報告書
 貸借対照表
 損益計算書
 財産目録等
- 第二号議案 2020年度 年間予算（案）承認の件
- 第三号議案 会勢強化に関する件
- 第四号議案 2020年度 通常総代会への提出議案等承認の件

2020年度通常総代会実施のご案内

5月28日（木）付けの書面会議で実施します。

【(1) 審議事項】

第一号議案 任期満了に伴う総代、役員改選に関する件

【(2) 報告事項】

- 第一号 2019年度 事業報告及び年間決算に関する件
- 第二号 2020年度 事業計画及び年間予算に関する件
- 第三号 第43回通常総会（2021年度通常総代会）に関する件

日合商支部 総会 スケジュール

★新型コロナウイルス感染防止対策により、各支部総会は書面会議に変更します。

6月	・四国支部 総会	・北関東支部 総会
	・東関東支部 総会	・北陸支部 総会
	・神奈川支部 総会	
7月	・東京支部 総会	・中国支部 総会

日合商支部総会の実施報告

2020.4.16 関西支部

総会は書面会議で実施、全議案は可決承認されました。役員改選により新支部長に丸敏幸氏（㈱丸産業 代表取締役社長）が就任されました。



関西支部
丸敏幸 新支部長

2020.4.24 中部日本支部

総会は書面会議で実施、全議案は可決承認されました。役員改選により新支部長に牧野郁雄氏（㈱井桁藤 代表取締役社長）が就任されました。



中部日本支部
牧野郁雄 新支部長

2020.5.18 北海道支部

総会は書面会議で実施、全議案は可決承認されました。役員改選により支部長に桑澤嘉英氏（㈱クワザワ 代表取締役社長）が再任されました。



北海道支部
桑澤嘉英 支部長

2020年 4月25日現在

【グリーン購入法】に基づき 事業者新認定・期限更新した9社

北海道	-④-0019	早川建築資材(株)	代表取締役	早川 卓伸
東京	-④-0114	(株)建王	代表取締役	窪谷 登
東京・長野	-③-0131	扶桑産業(株)	代表取締役	澁澤 一吉
中部日本	-0062	(有)シンカイ	代表取締役	新開 一弘
関西	-④-0065	協和産業(株)	代表取締役	稲川 雄一
中国・山陰	-③-0056	(株)ユニコン	代表取締役	石倉 哲
中国	-②-0098	(有)國田建材	代表取締役	國田 和馬
四国	-②-0027	新日本通商(株)	代表取締役	村上 高志
九州	-④-0030	(株)プラス建販	代表取締役	宅島 壽雄

Panasonic
Homes & Living

初めて出会う美しい天然木
「マイスターズ・ウッド」



住む人のこだわりに応えられる、デザイン・木目を表現したい。
 歳月を重ねても、天然木の美しさが褪せない商品をご提供したい。
 パナソニックの「マイスターズ・ウッド」。
 どこにもなかった天然木床材が、常識を変え、住空間を変えていきます。

マイスターズウッド 検索

住団連 令和2年度 第1回 経営者の住宅景況感調査集計結果

経営者の令和2年4月度 景況判断指数 単純集計

各数値は回答企業の合計数、○印は一番回答が多かった項目

		令和2年1～3月 (対前年同期比) 実績					令和2年4～6月 (対前年同期比) 見通し				
		△10% 程度以上 悪い	△5% 程度 悪い	±0% かわらず	+5% 程度 良い	+10% 程度以上 良い	△10% 程度以上 悪い	△5% 程度 悪い	±0% かわらず	+5% 程度 良い	+10% 程度以上 良い
戸建注文住宅	受注戸数	⑩	4				⑪	3			
	受注金額	⑨	3	1			⑨	3	1		
戸建分譲住宅	受注戸数	④	1	2		1	⑦		1		
	受注金額	④	1	2		1	⑦		1		
賃貸住宅	受注戸数	⑩				1	⑧	2	1		
	受注金額	⑨		1		1	⑦	2	2		
リフォーム	受注金額	⑩		2			⑩	1	1		
上記全体	受注戸数	⑩	2				⑩	2			
	受注金額	⑨	3				⑨	3			

調査時期 令和2年4月旬
回答数 15社

調査対象
住団連及び、住団連団体会員の会員企業16社の
住宅の受注動向を把握している経営者

回答者
旭化成ホームズ、一条工務店、サンヨーホームズ、スウェーデンハウス、
住友林業、積水化学工業、積水ハウス、大東建託、大和ハウス工業、
トヨタホーム、日本ハウスホールディングス、パナソニックホームズ、
ミサワホーム、三井ホーム (敬称略、五十音順)

集計結果

1. 景況感の単純集計(下記)から景況感指数を算出集計
2. 平成30年度の新設住宅着工総戸数の予測を集計
3. 向こう6か月間の経営指標となる6項目を集計

令和2年度 新設住宅着工総戸数の予測アンケート結果

回答数15社
【単位：万戸】

	総戸数	持家	分譲住宅	賃貸住宅	給与住宅個数
平成30年度 実績	95.3	28.8	26.7	39.0	0.8
令和元年度 実績	88.4	28.3	26.0	33.5	0.6
令和2年度 予測	83.2	26.6	24.8	31.2	0.6
A社	87.5	28	26	33	0.5
B社	89	28.5	26	34	0.5
C社	79	24.6	24.8	29	0.6
D社	83	27	23	32	1.0
E社	85.1	27.9	24.6	32	0.6
F社	80.5	25	25	30	0.5
G社	85	27	25	32.5	0.5
H社	80	26	23.5	30	0.5
L社	81	25	25	30	1.0
M社	88.9	28.4	26.5	33.4	0.6
N社	89.1	26.6	25.9	36.1	0.5
R社	78	25	23	28	0.5
S社	84.5	28	26	30	0.5
平均	83.2	26.6	24.8	31.2	0.6

東京の合板卸売り価格

※東京都ベニヤ板問屋協同組合、日本合板商業組合「市況通信」より
(注) 1車単位(10トン) 問屋売り価格・90日手形 (JAS製品)

品目	4月21日	前週比	5月12日	前週比	5月19日	前週比	
ラワン JAS F☆☆☆☆	2.3mm T2	590	0	590	0	590	0
	4.0mm //	700	0	700	0	700	0
	5.5mm //	880	0	880	0	880	0
	9.0mm //	1,480	0	1,480	0	1,480	0
	12.0mm //	1,800	0	1,800	0	1,800	0
針葉樹構造用 (ネダノン)	F☆☆☆☆ 12mm C-D	1,120	0	1,100	-20	1,100	0
	F☆☆☆☆ 24mm 実付	2,540	0	2,520	-20	2,520	0
	F☆☆☆☆ 28mm 実付	2,840	0	2,820	-20	2,820	0
	F☆☆☆☆ 9mm 3×10	1,970	0	1,960	-10	1,960	0
輸入・型枠用	12mm JAS製品	1,250	0	1,250	0	1,250	0
輸入・構造用	F☆☆☆☆12mm JAS製品	1,300	0	1,300	0	1,300	0

JAS 標語

建築に品質たしかな JAS マーク
木の佳さを生かす良い品 JAS 製品
家づくり品質たしかな JAS 製品

KMEW

暮らしをまもる 住まいを魅せる

汚れても、雨水が洗い流す。
残った汚れも、光触媒パワーが分解する。

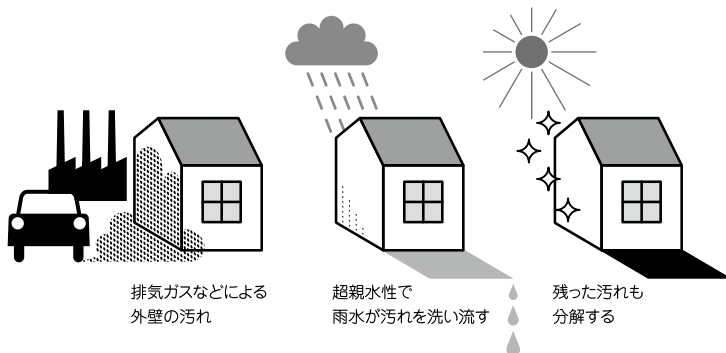

光触媒の壁 光セウ

ケイミュー株式会社 ケイミューは「パナソニック」と「クボタ」が出資している両社のグループ会社です。
[本社] 〒540-6013 大阪府大阪市中央区城見 1-2-27 クリスタルタワー 13F www.kmew.co.jp/
お客様相談窓口 0570-005-611 全国どこからでも市内通話料金でご利用いただけます(PHSのご利用は☎0743-56-2152)
受付時間・月～金 9:00～17:00(土・日・祝日・GW・お盆・年末年始は受付していません)

住み続ける人のことを、
考えて、考えて、考えて、
誕生した外壁材です。

PREMIUM SERIES
窯業系サイディング
業界初
塗膜の変色・褪色
30年
保証に対応

人も住まいも、長く生きていく時代。
住まいの外壁材にも、
人生に、長く寄り添う役割があると思う。
色あせにもひび割れにも強い進化した外壁材。
それが、ニチハのプレミアムシリーズ。

壁を極め、世界の頂へ。
ニチハは外壁材のリーディングカンパニーとして、スポーツクライミングを通じて
豊かな社会づくりと夢に向かって挑戦し続ける人々を応援しています。

公益財団法人 日本山岳・スポーツクライミング協会のオフィシャルパートナーです。

概要

2020年3月の新設住宅着工戸数は70,729戸(前年同月比7.6%減)で9カ月連続の減少となった。その内、木造住宅は40,139戸(前年同月比3.1%減)で9カ月連続の減少となった。季節調整済年率換算値は90.5万戸で前月比3.9%増、2カ月連続の増加となる。

利用関係別では持家が22,327戸(前年同月比0.3%減)で8カ月連続の減少、貸家は26,545戸(同比6.6%減)で19カ月の連続の減少、分譲21,220戸(同比16.1%減)で5カ月連続の減少となった。分譲の内訳はマンションが9,500戸(同比28.7%減)で先月の増加から再びの減少、戸建ては11,616戸(同比1.0%減)と4カ月連続の減少となった。持家、貸家及び分譲住宅が減少したため、全体で前年同月比7.6%の減少となった。

国内・外合板の供給量

3月の国内合板生産量は26.3万㎡(前月比97.4%、前年同月比95.6%)と発表された。その内、針葉樹合板の生産量は25.4万㎡(同比97.5%、96.5%)となり、出荷量は23.8万㎡(同比103.4%、92.8%)で在庫量は

17.5万㎡と2カ月連続で増加した。

輸入合板の3月度入荷量は21.7万㎡(前月比124.3%、前年同月比107.9%)となった。国別入荷量はマレーシアが7.8万㎡、インドネシアが8.1万㎡、中国が4.1万㎡の入荷量となっている。

今後の見通し

国内針葉樹合板は2月に引き続き3月も低調な荷動きである。メーカー各社は相場下落を避けるように減産を表明し働きかけているが、現実として依然安値が聞こえており、弱基調は払拭されない。在庫量が増加し、需要の手ごたえが薄いことから先安観につながり、市場は様子見となっているので、メーカーが建値をしっかりと維持できるかが焦点になっている。

輸入合板も新型コロナウイルスの影響で、限られた生産になっており、今後供給面に影響してくるのではないかと懸念している。

需要背景は乏しいが、今後、入荷量減少が予想され急激な価格上昇や欠品するアイテムが出てきてもおかしくない状況と考える。そのところを踏まえたうえで手当てを進めていただきたい。

合板市況と今後の見通し

日本合板商業組合東京支部
東京都ベニヤ板問屋協同組合
新風会 猪爪 清和

FUKUVI



新しい発想の床衝撃音低減材

サイレントドロップ
もう上階の音に悩まない。



フクビ化学工業株式会社
<https://www.fukuvi.co.jp>

本社：〒918-8585
福井県福井市三十八社町 33-66
☎ 0776-38-8013

せっこうボードで
角の丸いコーナー、
作れます。



コーナーボードは、
せっこうボード一体型のコーナー材を
貼るだけなので、パテ処理不要で
カンタンに美しくひび割れしにくい
コーナーが作れます。

(一部にけい酸カルシウム板を使用しています)

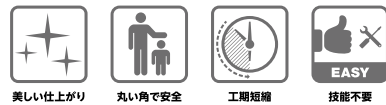

CORNER BOARD

共に挑み、明日を創る。



お問合せ TEL: 059-361-5020

チヨダウーテ株式会社 本社
〒510-8570 三重県三重郡川越町高松 928 番地

創業から半世紀の伝統と信頼性と高品質。

「日々新・進」をモットーに、
より良い製品提供に努めています。

昭和22年の創立からおよそ70有余年にわたり、常に高品質な製品を提供すべく様々なチャレンジをしてきました。おかげさまで良い評判をいただいています。「和」と「企業活動を通じて地域社会に貢献する」ことを経営の軸として守り続けています。これからもさらにみなさまのお役に立てるように、業界のリーディングカンパニーとして前進していきます。

人と木を結んで...

日新グループ

<http://www.nisshin.gr.jp/>

日新ホールディングス株式会社

株式会社 日新

本社工場/ 堺港市西工業団地1-00 TEL 0859-47-0303
第二工場/ 松江市南本町1062 TEL 0852-88-2211
第三工場/ 堺港市西工業団地70 TEL 0859-47-0303
湖北工場/ 松江市富士見町3-13 TEL 0852-37-0301
四国工場/ 徳島県小松島市横濱町5-38 TEL 0885-38-6103
三重工場/ 三重県多度町多度町1343-1 TEL 0598-38-6003

NS木質科学研究所

堺港市西工業団地102 TEL 0859-47-0606

日新林業株式会社

本社/ 松江市藤町383 TEL 0852-23-3822
後援事務所/ 堺港市西工業団地88 TEL 0859-44-3311
堺港工場/ 堺港市西工業団地88 TEL 0859-44-3311

湖北ベニヤ株式会社

本社工場/ 松江市富士見町3-13 TEL 0852-37-0301

島根合板株式会社

本社/ 浜田市治和町口896-2 TEL 0855-27-1625
第二工場/ 浜田市南布町1-168-8 TEL 0855-27-1625

島根県合板協同組合

本社/ 松江市藤町383 TEL 0852-23-3822
東京事務所/ 東京都中央区築地4-1-1(東側ビル17F) TEL 03-3248-6861

日新バイオマス発電株式会社

本社/ 堺港市西工業団地46-1 TEL 0859-21-4591

「黒の鉄 × 無垢の木」 フレームキッチン

ステンレスと無垢の木の質感をあらわに、
フレームや棚板など最小限のパーツで
構成される黒いフレームのキッチンです。

暮らしを彩る
スタイリッシュな
キッチン、誕生。

見えるから調理道具にこだわってみたい。
気分によって収納のレイアウトを変えてみたい。
自分なりに使いこなす楽しみが生まれます。



WOODONE

株式会社 ウッドワン

〒738-8502
広島県廿日市市木村港南1-1
TEL 0829-32-3333(代)
<https://www.woodone.co.jp/>

ウッドワン 検索



日合商ホームページより新着情報・トピックスをご確認ください!!

新着情報・トピックス

<https://www.nichigosho.net>

トピックス

新型コロナウイルス対策について国の施策等を掲載しました。

- ・5月13日 新型コロナウイルス対策【持続化給付金】のパンフレット
- ・5月7日 新型コロナウイルス感染症等の影響に対応するための【国税・地方税関連法】
- ・4月28日 新型コロナウイルス感染症に伴う支援策に関する速報
- ・4月24日 新型コロナウイルス感染症対策の状況分析・提言
- ・4月20日 新型コロナウイルス感染症緊急事態宣言を受けた地域における在宅勤務等の推進について周知依頼

【トピックス】ポイント解説

(詳しい内容は日合商ホームページ【トピックス】をご参照ください)

新型コロナウイルス対策

●5月13日

■**持続化給付金**：新型コロナ感染拡大により特に大きな影響を受ける事業者に対し、事業の継続を支えるために支給

【給付対象】個人事業者や会社だけでなく、農業組合法人等の会社以外の法人

【条件】今年のいずれかの月の事業収入が前年同月比50%以上減少等

【給付額計算方法】給付額（法人：上限200万円、個人：上限100万円）

=前事業年度の年間事業収入 - (申請対象とする月の収入 × 12か月)

●5月7日

■**全ての国税、地方税等の猶予**

【対象】2020年2月以降、任意の期間で収入が概ね前年同期比20%以上減少した者

令和2年2月1日から1月31日までに納期限が到来する国税が対象となり、対象国税であれば既に期限が過ぎた未納国税も遡って特例適用

【内容】延滞税なし、1年間猶予、無担保

■**2021固定資産税・都市計画税の軽減（地方税）**

【対象】2020年2～10月の任意連続3カ月の売上が前年比30%以上減少

【内容】30%～50%：1/2減免、50%以上：全額減免

■**欠損金の繰戻還付の拡充（国税）**

【対象】資本金10億円以下の法人まで対象を拡充（これまでは資本金1億円を超える法人は対象外）

【内容】前年度黒字だった法人が、当年度赤字になった場合に、前年度に納付した法人税の還付が可能

■**厚生年金保険料等の納付猶予の特例**

【対象】2020年2月以降、任意の期間で収入が概ね前年同期比20%以上減少

【内容】到来する厚生年金保険料等を1年間猶予（担保不要、延滞なし）

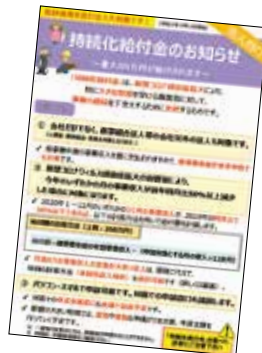

申込書の提出で

「日合商会員向けメールマガジン」をスピーディーに閲覧できます

日合商会員向けメールマガジンには、木材・合板業界に関連する行政施策等の解説『日合商解説』と、業界の最新情報をお伝えする『日合商通信』を掲載しています。

記事閲覧の手順は、

①日合商HP [<https://nichigosho.net>] から「日合商メールマガジン」をクリックし、パスワード・IDを入力してファイルを開く方法

②メール配信で添付するURLから直接閲覧できる方法
「日合商会員向けメールマガジン配信申込書」をご提出いただければ、記事閲覧の手順②の方法で閲覧できます。

■申込書の入手先

E-mail info-mag@nichigosho.net

「日合商会員向けメールマガジン配信申込書希望」とメールでお知らせいただければ、申込書をメール返信いたします。

会員情報変更手続きのご案内

①現在登録の会員情報に変更があった場合、各支部事務局宛にファックスまたはメールでご連絡をお願いします。

②グリーン購入法認定事業者の変更
会社名・代表社名・住所等、登録情報に変更された場合、本部事務局（担当：菅原）宛に、変更届をご提出ください。

【変更届提出の手順】

日合商ホームページ【グリーン購入法事業者認定について】

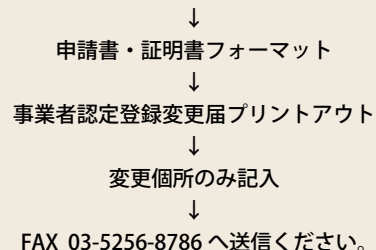

セイホクグループは
国産材の活用を積極的に推進し
『木材自給率50%の実現』に貢献したいと考えています

AKG50 展開中!

A (あらゆるところに)
K (国産材)
G (合板を利用して)
50 (木材自給率50%達成!)

セイホク株式会社	東京都文京区本郷1-2-5-5	TEL:03(3816)1031	FAX:03(3814)8299
宮城県石巻市重吉町1-7	TEL:0225(22)6511	FAX:0225(95)5867	
西北プライウッド株式会社	東京都文京区本郷1-2-5-5	TEL:03(3816)1031	FAX:03(3814)8299
宮城県石巻市重吉町1-7	TEL:0225(22)6511	FAX:0225(95)5867	
秋田プライウッド株式会社	秋田県秋田市川尻町大川反232	TEL:018(823)8311	FAX:018(862)1513
新秋木工業株式会社	秋田県秋田市向浜1-8-2	TEL:018(823)7265	FAX:018(864)8397
ホクヨープライウッド株式会社	岩手県宮古市磯崎2-3-1	TEL:0193(62)3333	FAX:0193(63)3664
株式会社カリヤ	岩手県宮古市刈屋13-11-2	TEL:0193(72)2255	FAX:0193(72)3107
北上プライウッド株式会社	岩手県北上市和賀町後藤2地割112-1	TEL:0197(73)5500	FAX:0197(73)5505
森の合板協同組合	(宮古工場)岩手県宮古市磯崎1-6-36	TEL:0193(62)0511	FAX:0193(62)0417
松江エスエル工業株式会社	岐阜県中津川市加子母5371-17	TEL:0573(79)5120	FAX:0573(79)5121
新築合板工業株式会社	鳥取県松江市長町1376-2	TEL:0852(76)3730	FAX:0852(76)3900
アマミリーボード株式会社	熊本県水俣市袋赤岸海50	TEL:0966(63)2141	FAX:0966(63)2145
アイプライ株式会社	東京都文京区本郷1-2-5-5	TEL:03(3816)3366	FAX:03(3816)3699
	秋田県秋田市川尻町大川反232	TEL:018(823)0511	FAX:018(863)8452

URL <http://www.seihoku.gr.jp/>
<http://www.aplywood.co.jp/>

ITOCHU 伊藤忠建材株式会社

つなぐ。つくる。
こたえる。

生活空間にかかわる人・企業・モノ・サービスの
すべての可能性を追求し、
人が息づく場に新たな豊かさ、
新たな価値を提供していくことが私たちの使命です。

