

日合商は昭和52(1977)年に合板・建材を扱う流通業界の活性化と、関係官庁に意見書が提出できる組織として発足した歴史ある組織であり、業界唯一の国の認可団体です。その「会勢強化」は、業界の活性化につながるものです。また、新規会員・賛助会員の数が増えることで関係官庁への発言力も増し、社会的な影響力も拡大していくものと考えています。

Japan Plywood Wholesalers Association <https://www.nichigoshu.net/>

発行所：日本合板商業組合 〒101-0045 東京都千代田区神田鍛冶町3-5-4 TEL 03 (5256) 9080 e-mail : jpwa@oboe.ocn.ne.jp

日合商各支部で新年賀詞交歓会を開催しました

2020.1.06

中部日本支部 新年名刺交換会

ホテルナゴヤキャッスルにて 参加 480名

日合商中部日本支部ははじめ中日本合板工業組合、名古屋建材商社会、名古屋木材組合の4団体合同で開催されました。名古屋木材組合の西垣洋一氏による挨拶、名古屋建材商社会の伊藤忠建材代表取締役社長 柴田敏晶氏による挨拶、中日本合板工業組合の林ベニヤ産業代表取締役社長 内藤和行氏の乾杯で祝宴がスタート。和やかな賀詞交歓が行われ、日合商中部日本支部小田敏光支部長の中締の後、閉会しました。

中締に立つ
中部日本支部
小田敏光支部長

2020.1.07

東京支部 第49回 新年合同賀詞交歓会

ホテルグランドパレスにて 参加 625名

在京の業界関係者が一堂に会して盛大に開催され、日合商東京支部メンバーも参加して新年を祝いました。主催者代表挨拶を東京都合板組合連合会井上篤博会長が行い、つづいて林野庁長官 本郷浩二氏、国土交通省住宅局長 眞鍋純氏、東京都産業労働局農林水産部長 上林山隆氏による来賓祝辞の後、令和元年度東京都功労者表彰（産業振興功労）を受章した日合商本部小川明範副理事長の乾杯の発声で和やかな賀詞交歓が行われ、東京都合板組合連合会副会長として日合商足立理事長が中締の後、閉会しました。

東京都合板組合連合会
井上篤博会長
による主催者代表挨拶来賓祝辞
林野庁長官
本郷浩二氏
来賓祝辞
国土交通省住宅局長
眞鍋純氏
来賓祝辞
東京都産業労働局
農林水産部長
上林山隆氏
日合商
小川明範副理事長
による乾杯
東京都合板組合連合会
副会長として
日合商足立理事長が
中締

2020.1.10

北陸支部 合同新年会

ホテル日航金沢にて 参加 97名

北陸建材商社会との合同新年会を開催。辻利陽支部長による祝賀挨拶に始まり、日合商本部より来賓として出席した足立建一郎理事長の来賓挨拶と乾杯の発声で祝宴がスタート。和やかな賀詞交歓が行われ、日合商北陸支部中村正治副支部長による中締の後、閉会しました。

祝賀挨拶に立つ
辻利陽支部長

2020.1.06

関西支部 新年合同賀詞交歓会

リーガロイヤルホテル大阪にて 参加 345名

関西建材商社会と日合商関西支部の2団体で開催されました。来賓紹介の後、来賓として招かれた関西建材商社会代表のSMB建材代表取締役 角柄明彦氏の挨拶、同じく来賓として日合商本部より足立建一郎理事長が挨拶、大阪府木材連合会 会長 津田潮氏による乾杯で祝宴がスタート。和やかな賀詞交歓が行われ、日合商関西支部 石本勝範支部長の中締の後、閉会しました。

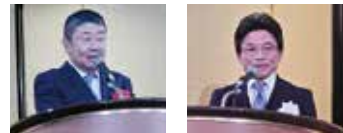
挨拶に立つ
足立建一郎理事長日合商関西支部
石本勝範支部長
による中締

関西建材商社会代表のSMB建材代表取締役 角柄明彦氏、日合商本部より足立建一郎理事長・中村憲夫副理事長、日本合板検査会 大阪検査所 所長 稲本吉高氏、大阪府木材連合会会長 津田潮氏、専務理事 三宅英隆氏の6名を来賓紹介

2020.1.08

北海道支部 新年賀詞交歓会

札幌パークホテルにて 参加 75名

桑澤嘉英支部長による祝賀の挨拶、日合商本部からは足立建一郎理事長が来賓挨拶と乾杯の発声で祝宴がスタート。和やかな賀詞交歓が行われ、クリナップ北海道支店支店長 桶川尚彦氏による中締の後、閉会しました。

祝賀挨拶に立つ
桑澤嘉英支部長

2020.1.14

静岡地区支部 新年祝賀会

ホテルセンチュリー静岡にて 参加 35名

原川誠地区支部長による開会挨拶、日合商本部 金井誠常務理事による来賓挨拶、榊原俊章副地区支部長による乾杯の発声で祝宴がスタート。和やかな賀詞交歓が行われ、伊藤忠建材静岡支店支店長 奥澤秀樹氏による中締の後、閉会しました。

開会挨拶に立つ
原川誠地区支部長

SEIHOKU

セイホクグループは
国産材の活用を積極的に推進し
『木材自給率50%の実現』に貢献したいと考えています

AKG 50 作戦

展開中! **AKG 50** (あらゆるところに)
(国産材)
(合板を利用して)
50 (木材自給率50%達成!)

セイホク株式会社 / 東京都文京区本郷1-25-5 TEL:03(3816)1031 FAX:03(3814)8299
 西北プライウッド株式会社 / 東京都文京区本郷1-25-5 TEL:03(3816)1031 FAX:03(3814)8299
 秋田プライウッド株式会社 / 宮城県石巻市重吉町1-7 TEL:0225(22)6511 FAX:0225(95)5867
 新秋木工業株式会社 / 秋田県秋田市川尻字大川反232 TEL:018(823)9511 FAX:0225(95)5867
 ホクヨープライウッド株式会社 / 秋田県秋田市向浜1-3-2 TEL:018(823)7265 FAX:018(864)8397
 株式会社カリヤ / 岩手県宮古市磯鶏2-3-1 TEL:0193(62)3333 FAX:0193(63)3664
 北上プライウッド株式会社 / 岩手県北上市和賀町後藤2地割112-1 TEL:0197(73)5500 FAX:0197(73)5505
 (宮古工場)岩手県宮古市磯鶏1-6-36 TEL:0193(62)0511 FAX:0193(62)0417
 岐阜県中津川市加子母5371-17 TEL:0573(79)5120 FAX:0573(79)5121
 松江エヌエル工業株式会社 / 島根県松江市八束町江島1376-2 TEL:0852(76)3730 FAX:0852(76)3900
 新栄合板工業株式会社 / 熊本県水俣市袋赤岸50 TEL:0966(63)2141 FAX:0966(63)2145
 ファミリーボード株式会社 / 東京都文京区本郷1-25-5 TEL:03(3816)3366 FAX:03(3816)3699
 アイプライウッド株式会社 / 秋田県秋田市川尻字大川反232 TEL:018(823)0511 FAX:018(863)8452

URL <http://www.seihoku.gr.jp/>
<http://www.aplywood.co.jp/>

Kaneka カガクでネガイをカナエル会社

ZEH、HEAT20など、
ますます高まる断熱要求に対応する
“高性能断熱材”

カネライトフォーム®の3大特性は、

- 高性能だから壁の厚みを抑えられます
- 外張り、充填どちらの断熱工法にも使えます
- 吸水・吸湿性がほとんどありません

独立した小さな気泡の中に気体を閉じ込めることにより、
熱伝導の三要素として知られる「伝導・輻射・対流」を抑制し、熱を効果的に遮断します。

カネライトフォーム®FX [熱伝導率0.022W/(m・K)]

カネライトフォーム®スーパーEX [熱伝導率0.024W/(m・K)]

カネライトフォーム®スーパーE-III [熱伝導率0.028W/(m・K)]

カネライトフォーム®は、建材トップランナー制度対象製品(区分名:押出法ポリスチレンフォーム断熱材)です。

製造 **株式会社 カネカ** Foam & Residential Techs Solutions Vehicle **カネカケンテック株式会社**

本社・東日本営業部 〒100-0011 東京都千代田区千代田1-3-3 TEL:03(3596)7011
 西日本営業部 〒541-0045 大阪市中央区道徳町4-4-10 TEL:06(6205)3621

※カネライトフォーム®は、株式会社カネカの登録商標です。 お問い合わせは、カネカケンテック株式会社へお願い致します。 [カネライトフォーム](#) 検索

JK 情報センターが公表

販売店による 2020(令和2)年 1月~3月 期見通し

調査の時期と方法

この調査は2019(令和元)年10月中旬から11月上旬までを調査時点として、お取引先3000社に面接調査を行い回収したものを一括集計したものです。
※通商株式会社、株式会社ミトモク、物林株式会社、株式会社銘林にも調査依頼をしております。

地域別需要予測

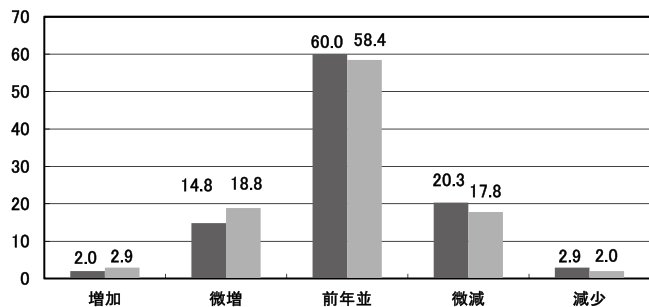

全国 回答数 2,824

「増加」「微増」「前年並」「微減」「減少」の中からお選び頂き、総回答数よりそれぞれの割合を算出しました。単位は、「%」となります。

■ 2020年 1月-3月
■ 2019年 1月-3月

北海道

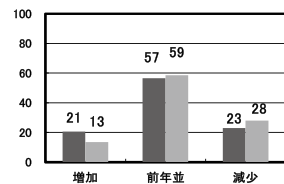

東北

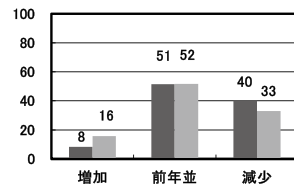

関東

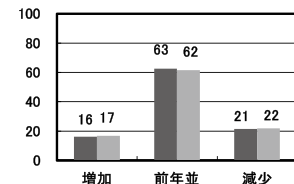

甲信越

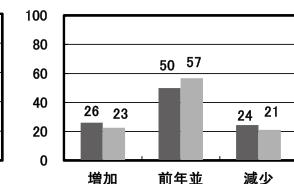

北陸

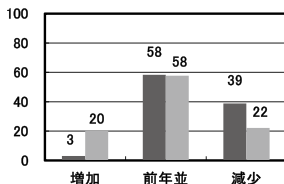

中部

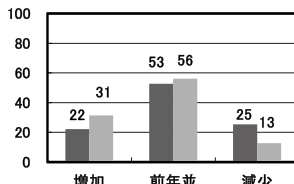

近畿

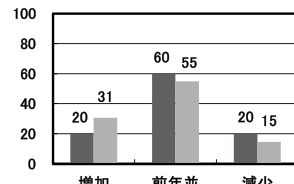

中国

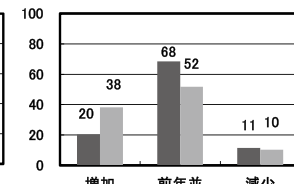

四国

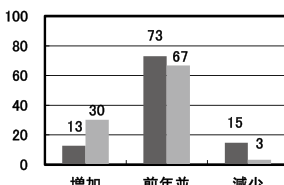

九州

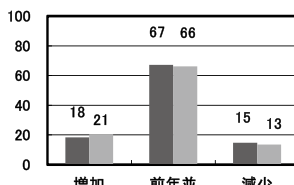

<有効回答数>

北海道	175	中国	168
東北	377	四国	103
関東	952	九州	313
甲信越	189		
北陸	67		
中部	213		
近畿	267		

景気動向の推移

過去2年間の仕事量の見通しをポイントで表したグラフ。

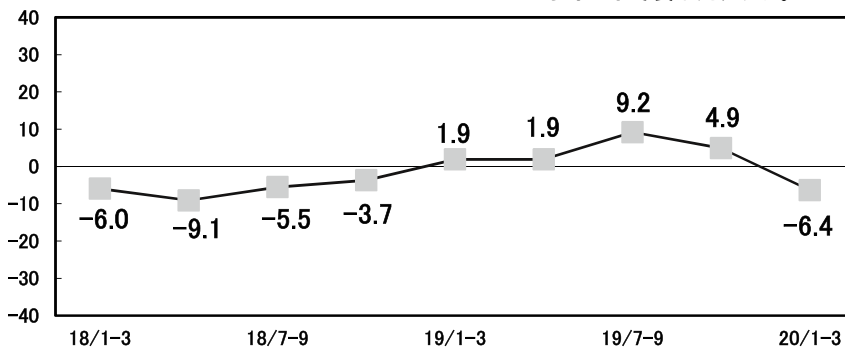

森の逸品、銘木フローリング

銘樹

MEIJYU

選ばれし銘木の物語を、住まいへ

銘木を2mm厚の挽き板として
贅沢に使用した
「銘樹・ロイヤルセレクション」

永大産業株式会社
http://www.eidai.com

お客様相談センター
☎0120-685-110
受付時間 平日:土曜日 9:00~18:00
休 業 日 日曜日、祝日、夏期休暇、年末年始

EIDAI 検索

詳しくはホームページでご確認ください。

DAIKEN

土足対応 WPC床材 **コミュニケーションタフ DW**
(地域産材対応突板)

土足でもキレイ長持ち
独自のWPC技術で傷や汚れに強く
お手入れも簡単です。

天然木化粧
天然木化粧で高級感を演出します。

地域産材対応可能です。詳しくは弊社営業所にお問い合わせください。

大建工業株式会社 | 大阪市北区中之島3丁目2番4号
中之島フェスティバルタワー・ウェスト14F

概要

2019年12月の新設住宅着工戸数は72,174戸（前年同月比7.9%減）で6カ月連続の減少となった。その内、木造住宅は42,822戸（前年同月比8.5%減）で3カ月連続の減少となった。季節調整済年率換算値は85.2万戸で前月比0.5%増、4カ月ぶりの増加となる。

利用関係別では持家が22,294戸（前年同月比8.7%減）で5カ月連続の減少、貸家は27,611戸（同比10.3%減）で16カ月の連続の減少、分譲21,593戸（同比5.1%減）で2カ月連続の減少となった。分譲の内訳はマンションが8,957戸（同比6.2%減）で2カ月連続の減少、戸建ては12,427戸（同比4.5%減）と7カ月ぶりの減少となった。持家、貸家及び分譲住宅が減少したため、全体で前年同月比7.9%の減少となった。

国内・外合板の供給量

12月の国内合板生産量は27.9万㎡（前月比96.5%、前年同月比105.5%）と発表された。その内、針葉樹合板の生産量は27.0万㎡（同比96.2%、106.7%）となり、出荷量は26.3万㎡（同比91.1%、101.8%）で

在庫量は12.6万㎡と若干増加した。出荷量は15カ月連続で前年を上回る数字となった。

輸入合板の12月度入荷量は21.6万㎡（前月比99.8%、前年同月比94.8%）となった。国別入荷量はマレーシアが7.7万㎡、インドネシアが6.4万㎡、中国が5.7万㎡となっている。2019年累計は前年対比86.7%の入荷量まで減少している。

今後の見通し

国内針葉樹合板の12月度の統計を見ると、休みがあったにもかかわらず生産も出荷も旺盛であったことが分かる。今後は少し落ち着いた動きになると思われるが、最低水準の在庫を適正水準まで持ち上げる必要があり、相場は維持されると思われる。

輸入合板は弱含みの状態が続いていたが、現地シッパーが多少値上げを唱えていることや、港頭在庫の需給バランスが取れていることなど、好転の兆しが見えてきている。国内・輸入合板で動きは違うが、今後は引き締まった相場展開になると思われる。

合板市況と今後の見通し

日本合板商業組合東京支部
東京都ベニヤ板問屋協同組合
新風会 猪爪 清和

2020.2.05

関西支部

「住宅建築行政の最近の動向」

TKP 心斎橋駅前カンファレンスセンターにて 参加 208名



国土交通省住宅局住宅生産課
木造住宅振興室長
遠山 明氏を講師に迎えて開催しました。

日合商支部で研修会が開催されました

2020年
1月25日現在

【グリーン購入法】に基づき
事業者新認定・期限更新した7社

東関東	-②-0033	(株)内田	専務取締役	滑川 嘉弘
東京・新潟	-④-0106	ラック(株)	代表取締役	上谷 薫
中部日本	-③-0041	(株)ウッドライフ	代表取締役	太田 信之
中部日本	-①-0055	山加建行(株)	代表取締役	土屋 由博
中国	-④-0051	(株)角田商店	代表取締役	角田 剛文
九州	-②-0112	ノトモク産業(株)	代表取締役	納戸 秀雄
九州	-②-0113	丸友建材(株)	代表取締役	藤田 一夫

東京の合板卸売り価格 (円)

※東京都ベニヤ板問屋協同組合、日本合板商業組合「市況通信」より
(注) 1車単位 (10トン) 問屋売り価格・90日手形 (JAS製品)

品目	1月15日		前週比		1月21日		前週比		1月29日		前週比		2月5日		前週比		2月12日		前週比		
	価格	変動	価格	変動	価格	変動	価格	変動	価格	変動	価格	変動	価格	変動	価格	変動	価格	変動	価格	変動	
ラワン JAS F☆☆☆☆	2.3mm T2	600	0	600	0	600	0	600	0	600	0	600	0	600	0	600	0	600	0	600	0
	4.0mm //	730	0	730	0	730	0	730	0	730	0	730	0	730	0	730	0	730	0	730	0
	5.5mm //	890	0	890	0	890	0	890	0	890	0	890	0	890	0	890	0	890	0	890	0
	9.0mm //	1,500	0	1,500	0	1,500	0	1,500	0	1,500	0	1,500	0	1,500	0	1,500	0	1,500	0	1,500	0
	12.0mm //	1,820	0	1,820	0	1,820	0	1,820	0	1,820	0	1,820	0	1,820	0	1,820	0	1,820	0	1,820	0
針葉樹構造用 (ネダノン)	F☆☆☆☆ 12mm C-D	1,130	0	1,130	0	1,130	0	1,130	0	1,130	0	1,130	0	1,130	0	1,130	0	1,130	0	1,130	0
	F☆☆☆☆ 24mm 実付	2,550	0	2,550	0	2,550	0	2,550	0	2,550	0	2,550	0	2,550	0	2,550	0	2,550	0	2,550	0
	F☆☆☆☆ 28mm 実付	2,850	0	2,850	0	2,850	0	2,850	0	2,850	0	2,850	0	2,850	0	2,850	0	2,850	0	2,850	0
	F☆☆☆☆ 9mm 3×10	1,970	0	1,970	0	1,970	0	1,970	0	1,970	0	1,970	0	1,970	0	1,970	0	1,970	0	1,970	0
輸入・型枠用	12mm JAS製品	1,350	0	1,350	0	1,350	0	1,350	0	1,350	0	1,350	0	1,350	0	1,350	0	1,350	0	1,350	0
輸入・構造用	F☆☆☆☆12mm JAS製品	1,390	0	1,390	0	1,390	0	1,390	0	1,390	0	1,390	0	1,390	0	1,390	0	1,390	0	1,390	0

JAS標語

建築に品質たしかな JAS マーク
木の佳さを生かす良い品 JAS 製品
家づくり品質たしかな JAS 製品

KMEW

暮らしをまもる 住まいを魅せる

汚れても、雨水が洗い流す。
残った汚れも、光触媒パワーが分解する。

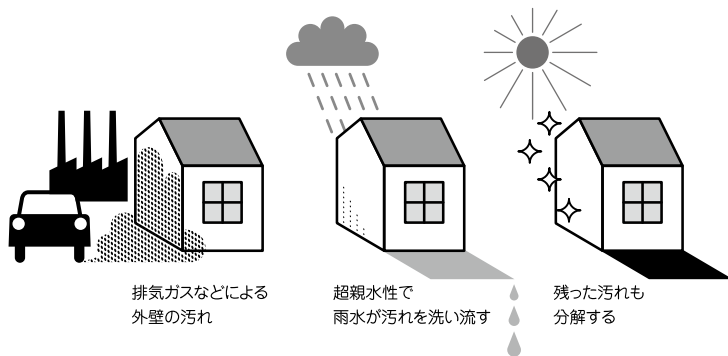

ケイミュー株式会社

ケイミューは「パナソニック」と「クボタ」が出資している両社のグループ会社です。

【本社】〒540-6013 大阪府大阪市中央区城見 1-2-27 クリスタルタワー 13F

www.kmew.co.jp/

お客様ご相談窓口

0570-005-611

全国どこからでも市内通話料金でご利用いただけます(PHSのご利用は☎0743-56-2152)
受付時間・月～金 9:00～17:00(土・日・祝日・GW・お盆・年末年始は受付していません)

せっこうボードで
角の丸いコーナー、
作れます。

コーナーボードは、
せっこうボード一体型のコーナー材を
貼るだけなので、パテ処理不要で
カンタンに美しくひび割れしにくい
コーナーが作れます。

(一部にけい酸カルシウム板を使用しています)



CORNER BOARD

壁・天井・床・柱

共に挑み、明日を創る。



お問合せ TEL: 059-361-5020

チヨダウテ株式会社 本社
〒510-8570 三重県三重郡川越町高松 928 番地

日合商各支部で新年賀詞交歓会を開催しました

2020.1.15 九州支部 新年交礼会

ANA クラウンプラザホテル福岡にて 参加 203 名

越智通広支部長による挨拶、日合商本部足立建一郎理事長による来賓挨拶、新栄合板工業代表取締役社長 古澤憲司氏による乾杯の挨拶で祝宴がスタート。和やかな賀詞交歓が行われ、手塚勝己副支部長による中締の後、閉会しました。



挨拶に立つ 越智通広支部長
手塚勝己副支部長による中締

2020.1.15 東北支部 新年会

ホテルメトロポリタン仙台にて 参加 80 名

小野塚昇一支部長の挨拶につづいて日合商本部より金井誠常務理事が来賓挨拶、山形地区支部荒木光廣地区支部長による乾杯の挨拶で祝宴がスタート。和やかな賀詞交歓が行われ、双日建材東北支店支店長吉田悟氏による中締の後、閉会しました。



挨拶に立つ 小野塚昇一支部長
山形地区支部 荒木光廣地区支部長による乾杯の挨拶

2020.1.16 東関東支部 新年賀詞交歓会

ホテルグリーンタワー幕張にて 参加 62 名

遠藤又四郎支部長による祝賀挨拶と乾杯の挨拶で祝宴がスタート。和やかな賀詞交歓が行われ、アイカ工業千葉支店支店長 大橋謙太氏が中締の後、閉会しました。



挨拶に立つ 遠藤又四郎支部長
大橋謙太氏による中締

2020.1.21 中国支部 新年互礼会

リーガロイヤルホテル広島にて 参加 113 名

小林恭光支部長の祝賀挨拶、日合商本部足立建一郎理事長が来賓挨拶、大建工業執行役員西住建営業本部長 東出雅彦氏による乾杯の発声で祝宴がスタート。和やかな賀詞交歓が行われ、SMB 建材西日本建材本部副本部長 住吉義郎氏による中締の後、閉会しました。



小林恭光支部長による祝賀挨拶

2020.1.21 四国支部 新年会

伊予鉄会館にて 参加 48 名

村上高志支部長の挨拶、井関和彦副支部長による乾杯の挨拶で祝宴がスタート。和やかな賀詞交歓が行われ、アイカ工業四国支店支店長 松尾克徳氏の中締の後、閉会しました。



村上高志支部長による挨拶
井関和彦副支部長による乾杯の挨拶

2020.1.23 北関東支部 賀詞交換会

パレスホテル大宮にて 参加 61 名

林紀尚支部長の挨拶、日合商本部金井誠常務理事の来賓挨拶、若林郁夫副支部長の乾杯の挨拶で祝宴がスタート。和やかな賀詞交歓が行われ、タカラスタード埼玉支店支店長 林文彦氏による中締の後、閉会しました。



挨拶に立つ 林紀尚支部長
若林郁夫副支部長による乾杯の挨拶

2020.1.30 神奈川支部 新年会

クルーズクルーズ YOKOHAMA にて 参加 59 名

伊藤元二支部長の挨拶に始まり、春風亭昇羊氏による落語で祝いの席が盛り上がりました。つづいて日合商本部より足立建一郎理事長が来賓挨拶、高橋誠会計幹事による乾杯の挨拶で祝宴がスタート。和やかな賀詞交歓が行われ、中村豊副支部長の中締の後、閉会しました。



挨拶に立つ 伊藤元二支部長
高橋誠会計幹事による乾杯の挨拶
中村豊副支部長による中締

2020年 3月 26日 (木)
13:30より
浜松町 東京會館で開催します!
「2019年度 第三回役員会」と
「第二回合板需給懇談会」

座ったままで、使いやすいキッチン。

座って料理をされる方に、3つの工夫でお応えします。調理も後片付もスムーズで、料理が楽しくなるキッチンです。

Well Life

システムキッチン ウェルライフ

車椅子をお使いの方に

- 1 膝もつま先もしっかり入る 足元オープン設計
- 2 膝の位置に合わせて高さが1cm刻みで選べる
- 3 奥まで手が届きやすい 奥行60cm ワークトップ

立ち仕事がつらいと感じる方に

詳しくはこちらから

LIXILホームページ ウェルライフ
<https://www.lixil.co.jp/lineup/kitchen/wellife/>
 ウェルライフ

LIXIL Link to Good Living

お客様相談センター ☎ 0120-190-521
受付時間：平日 9:00～18:00 土・日・祝 9:00～17:00